

L5 IMPLEMENTACIÓN BARRIO SAN ENRIQUE DE VELASCO

¿CÓMO LO IMPLEMENTAMOS?

"Regresamos al corazón de la isla y sentimos al hablar con los moradores la desilusión de los cerramientos que se multiplican, el último siendo la puerta instalada por la auto-conformada urbanización "Prados del Condado" que viene impedir una de las salidas a la Occidental, concentrando el flujo de todos los barrios del noroccidente en una carretera. "No queremos que pasen" justifican estos barrios, o "nosotros lo tenemos todo, no nos interesa hablar con ustedes" afirma otro. El comité barrial y sus esfuerzos cotidianos para mantener una vida barrial de comunidad, solidaria y constructiva, no llega a entender estos comportamientos, nosotros tampoco. Se acaba el paseo en una hueca local en la Yanacóna, los vecinos van y vienen riéndose libremente, el aire es tranquilo y San Enrique revela sur interioridad de barrio positivo y generoso".

- Un nuevo vecino.

5. VALORA SU CULTURA E HISTORIA

Diagnóstico

Comunidad organizada con fuerte noción de su historia y raíces. Privatización de espacios. Pérdida de conexión con la naturaleza. Nuevas generaciones desvinculadas.

Estrategia

Fomentar de la actividad cultural y la organización barrial gracias a equipamientos mejorados, más visibles y complementarios. Ubicados estratégicamente en cada microcentralidad. Los equipamientos buscarán reestructurar la forma urbana del barrio.

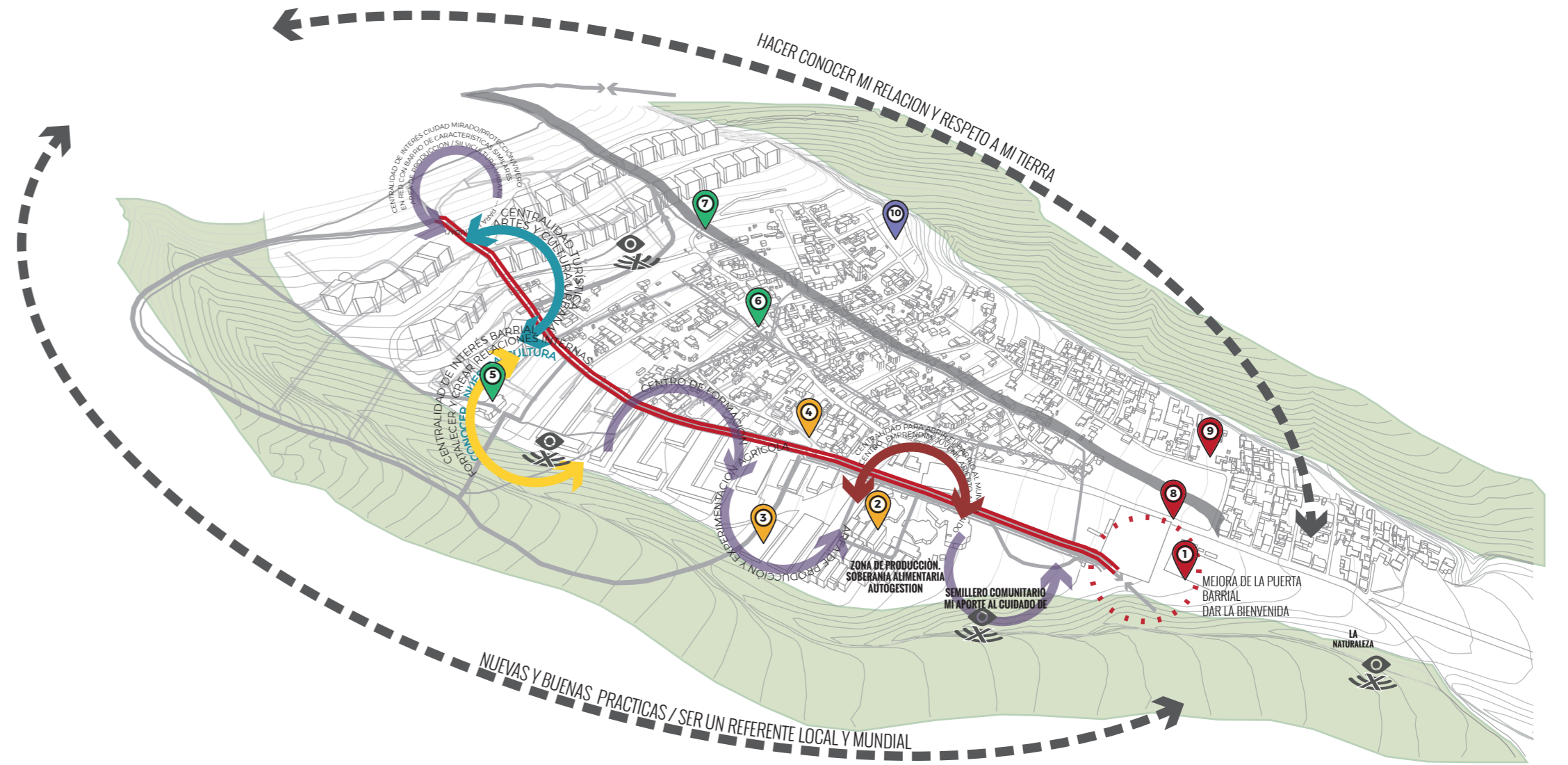
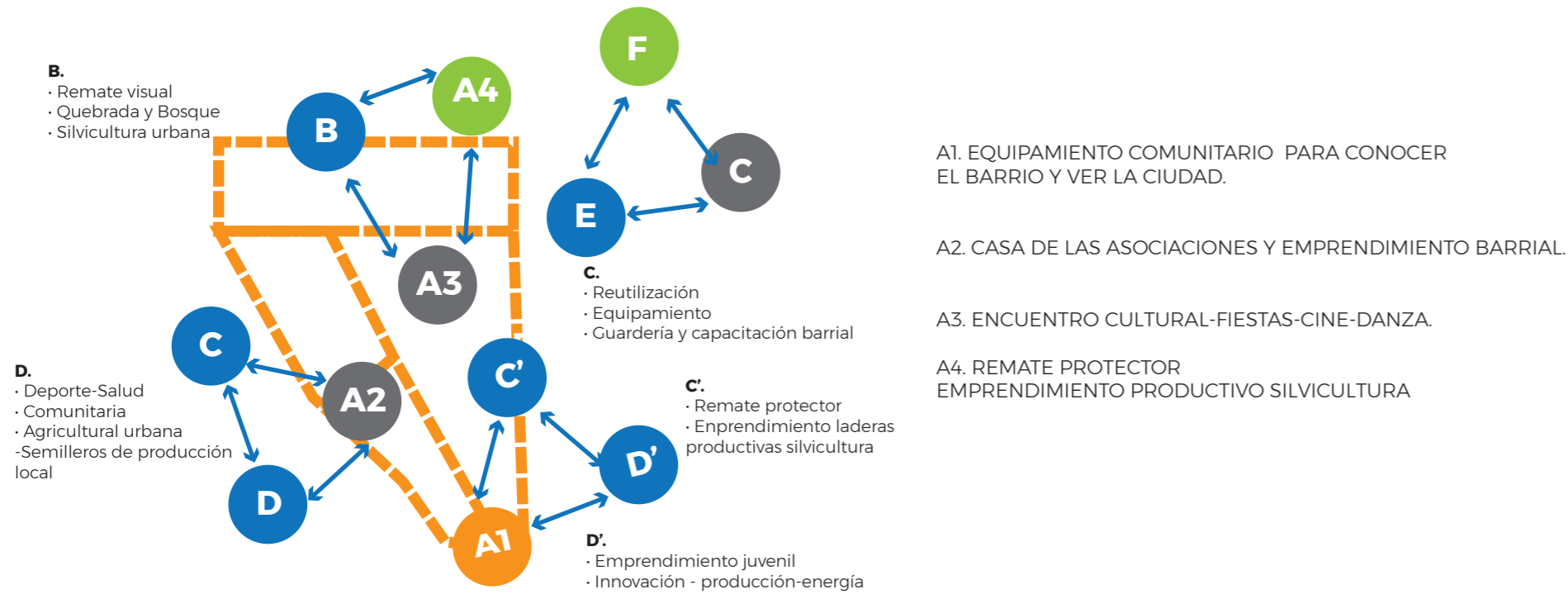

INGRESO BARRIO / PARQUE AGROECOLÓGICO PRODUCTIVO



NUUEVOS VECINOS / CASA DE LAS ASOCIACIONES



SABERES LOCALES / EMPRENDIMIENTO JUVENIL Y ECONOMÍA CIRCULAR



MI NUEVO BARRIO / DENSIDAD, ESPACIO VERDE Y CALIDAD DE VIDA



- 1. Parque agroecológico productivo.**
 - Huertos comunitarios
 - Silvicultura comunitaria
 - Silvicultura privada
 - Invernadero comunitario, plantas comestibles
 - Restaurante "Puerta de la Quebrada"
 - Semillero comunitario para la sensibilización de vegetación nativa
 - Invernadero comunitario plantas ornamentales
 - Canchas
 - 2. Formación continua**
 - Organizar con el colegio formaciones para habitantes.
 - 3. Casa del emprendimiento agropecuario innovador**
 - Oficinas emprendimiento
 - Semillero empresas agrícolas
 - Guardería trabajadores agrícolas
 - 4. Casa de las asociaciones**
 - Sala exposiciones
 - Oficinas
 - Mini teatro
 - 5. Casa de los niños**
 - Casa comunal y servicios para niños
 - Clases dirigidas
 - Clases arte infantil
 - Clases música
 - Titeres
 - 6. Casa del barrio**
 - Salón comunal
 - Baloterapia
 - Cine urbano
 - Alojamiento temporal
 - Salones uso múltiple
 - 7. Casa de emprendimiento en silvicultura**
 - Oficinas
 - Vivero - plántulas árboles
 - Plaza mirador
 - 8. Emprendimiento juvenil y artesanal**
 - "Saberes del Barrio"
 - Coworking
 - Semillero empresas
 - Áreas ferias y exposición
 - Skate park
 - Plaza dura arbolada
 - Vivienda social y parqueaderos subterráneos
 - 9. Centro de economía circular Emprendimiento juvenil y artesanal "Saberes del barrio"**
 - Fab Lab
 - Robótica
 - Clases música
 - Programación
 - Punto limpio
 - Plaza de las generaciones
 - 10. Parada intermodal para la movilidad sostenible**
 - Parqueadero en altura
- Mirador/Barrio/Ciudad
Valora su Historia y Paisaje
- Centralidad barrial, encuentro y conexión barrial
- Equipamientos para Comunicar y Difundir Nuestra Cultura e Historia

¿CÓMO SE CONSTRUIRÁ LA PROPUESTA EN EL BARRIO?

La sostenibilidad ha sido el eje de desarrollo e inspiración para nuestra propuesta urbana. Nuestro objetivo, **el premio como apalancamiento a una financiación completa: 1+1=3** aprovechar su organización social histórica, su ambición de mejora, los recursos naturales y el paisaje particular de isla verde de San Enrique de Velasco para lograr este objetivo. Buscamos crear una relación equilibrada entre ambiente construido y natural como el mayor vector de crecimiento personal, económico y social para los habitantes del barrio.

IMPLEMENTACIÓN / Propuesta San Enrique del 2040

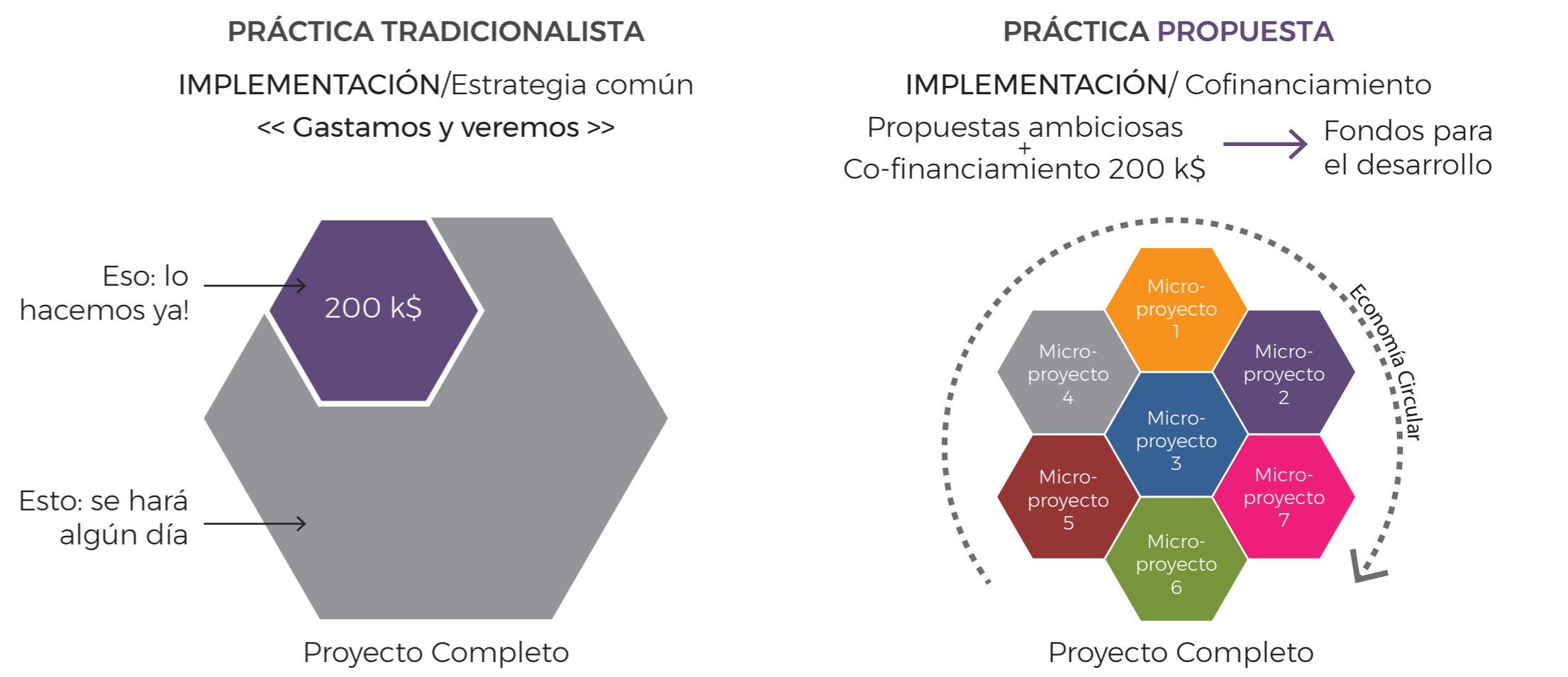

EJEMPLO DE MICRO-PROYECTO

Inversión para el Crecimiento Económico

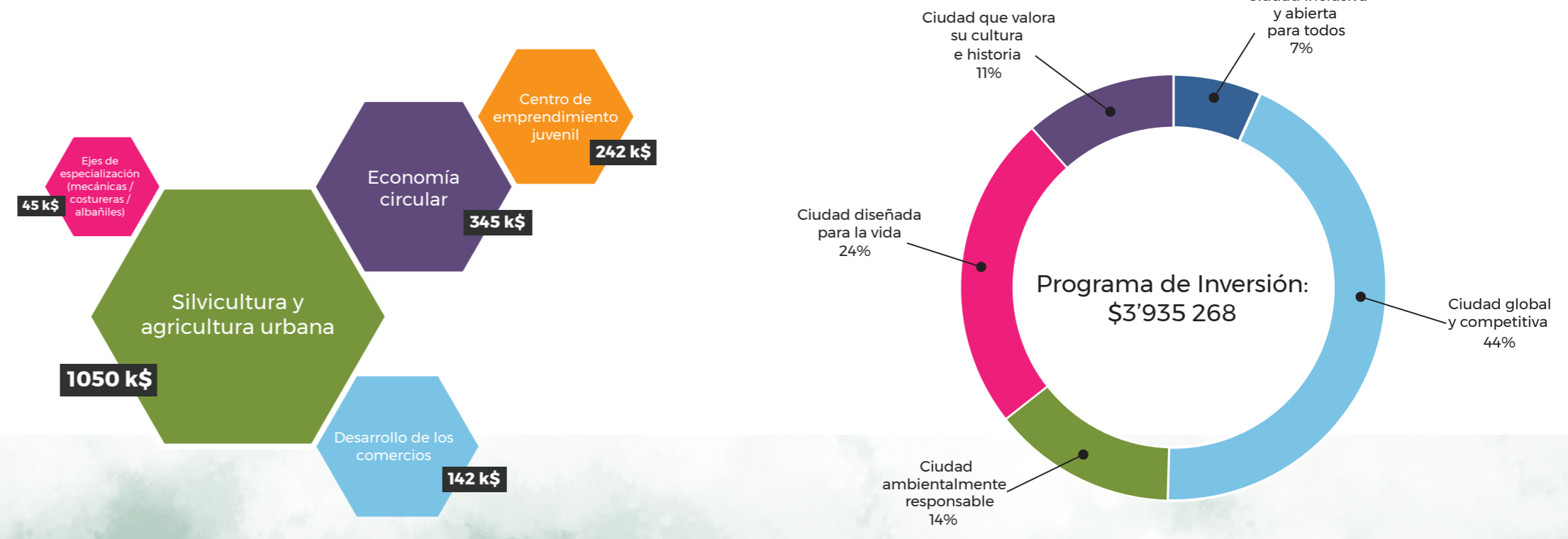

- + 1000 empleos creados
- + 45% Valor Patrimonial
- 85% Impacto Ambiental
- + 65% Calidad de Vida

